

PTI



RÉPARTITION
DES REVENUS



BUDGET 2025

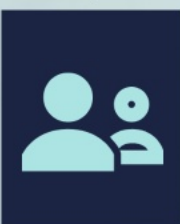

Municipalité de
Sainte-Anne-des-Lacs

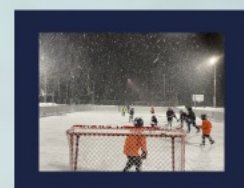

DÉPENSES

Présentation du budget 2025 et du PTI 2025-2027

Décembre 2024

ÉVOLUTION
TAXATION



FAITS SAILLANTS

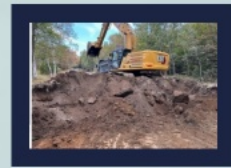

ÉVOLUTION TAXATION 2025

Le taux de taxation 2024 :
0,4455\$ du 100 \$ d'évaluation.

Le nouveau taux de taxation prévu pour 2025 :
0,4533\$ du 100 \$ d'évaluation.



Augmentation de **1.75 %** du taux de taxation.

ÉVOLUTION TAXATION 2025

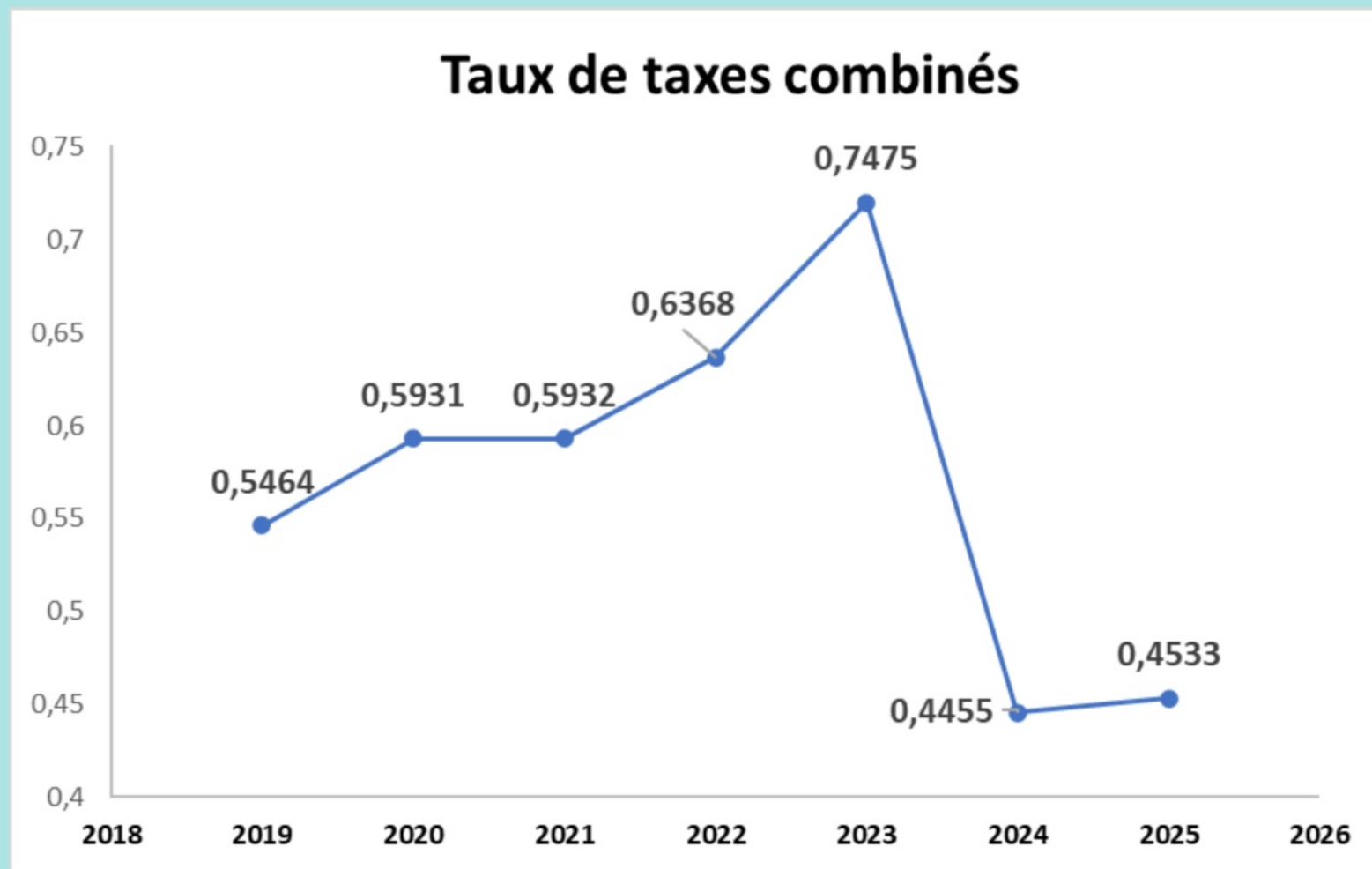

PTI



RÉPARTITION
DES REVENUS



BUDGET 2025

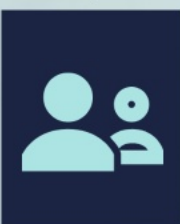

Municipalité de
Sainte-Anne-des-Lacs

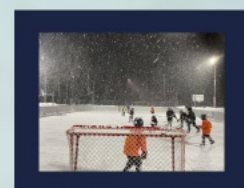

DÉPENSES

Présentation du budget 2025 et du PTI 2025-2027

Décembre 2024

ÉVOLUTION
TAXATION



FAITS SAILLANTS

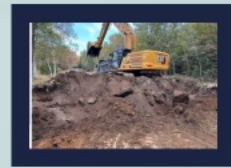
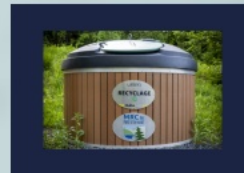

BUDGET 2025 : 9 707 040 \$

**Augmentation des dépenses
de : 532 774 \$**

Soit une augmentation de 5.8% par rapport au budget de 2024

PRÉSENTATION DES REVENUS 2025

Année 2024

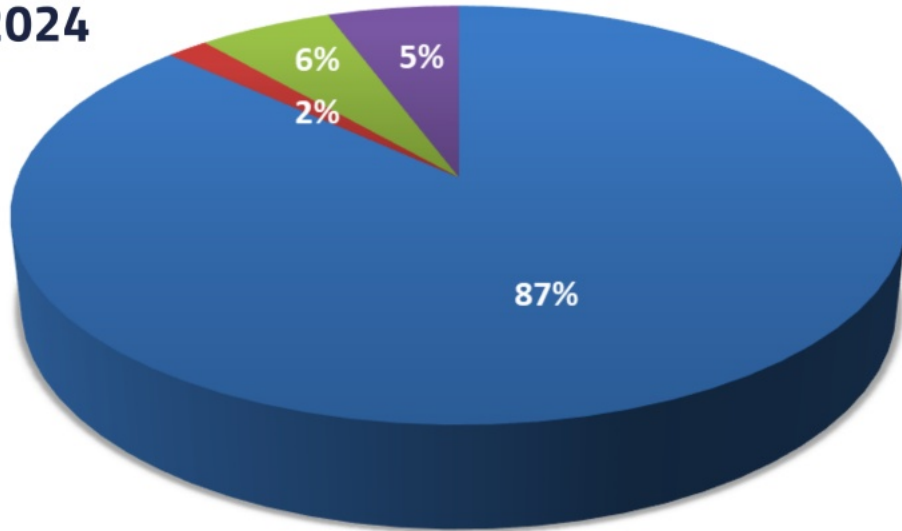

- Revenus de taxes / 7 968 932\$
- Revenus de subvention / 162 734\$
- Revenus droit de mutation / 525 000\$
- Autres revenus / 517 600\$

Année 2025

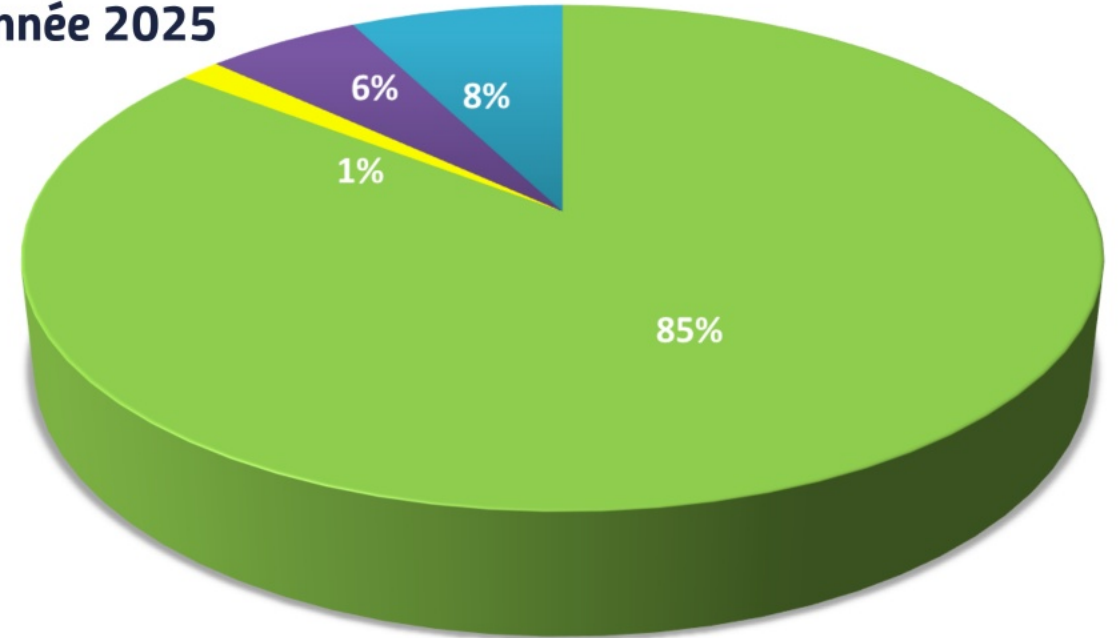

- Revenus de taxes / 8 294 626\$
- Revenus de subvention / 140 300\$
- Revenus droit de mutation / 535 000\$
- Autres revenus / 736 614\$

PRÉSENTATION DES REVENUS 2025

Évolution des taux variés

	<u>Résidentiel</u> <u>2024</u>	<u>Résidentiel</u> <u>2025</u>	<u>Non résidentiel</u> <u>2024</u>	<u>Non résidentiel</u> <u>2025</u>
Foncière	0,003168	0,003194	0,005014	0,005052
Centre sportif	0,000141	0,000148	0,000141	0,000148
Emprunts	0,000336	0,000341	0,000336	0,000341
Services policiers	0,000639	0,000682	0,000639	0,000682
Fonds roulement	0,000118	0,000113	0,000118	0,000113
Total:	0,004402	0,004478	0,006248	0,006336

DÉPENSES

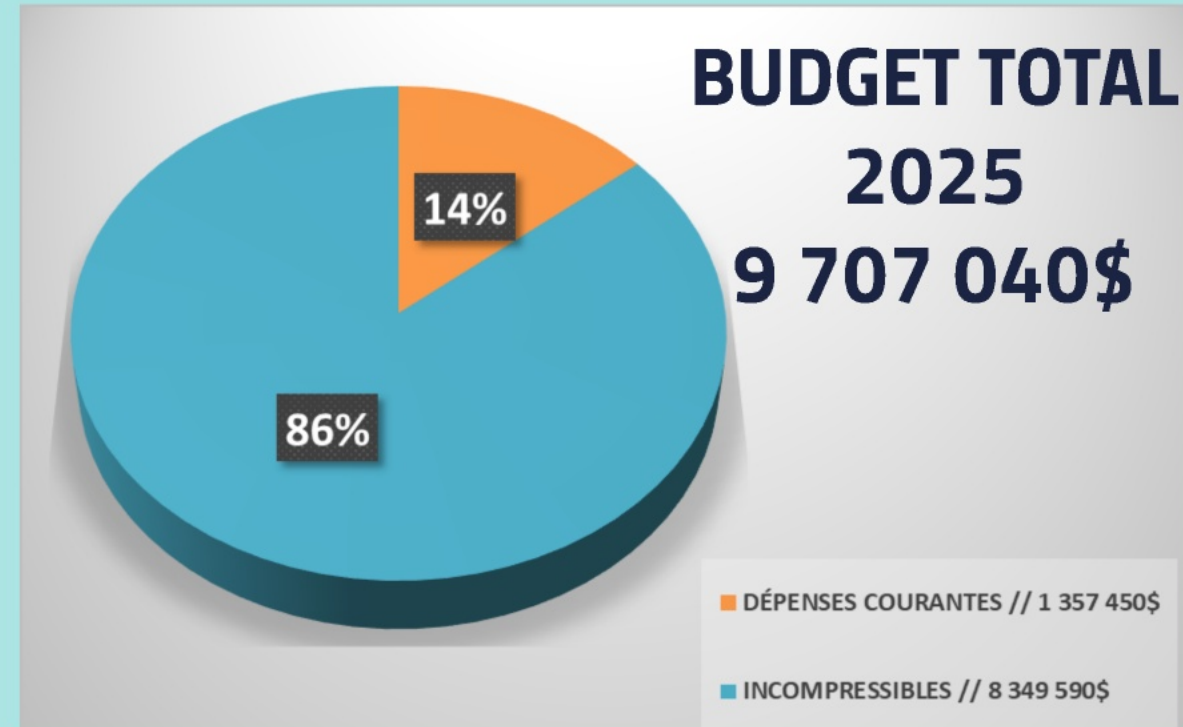
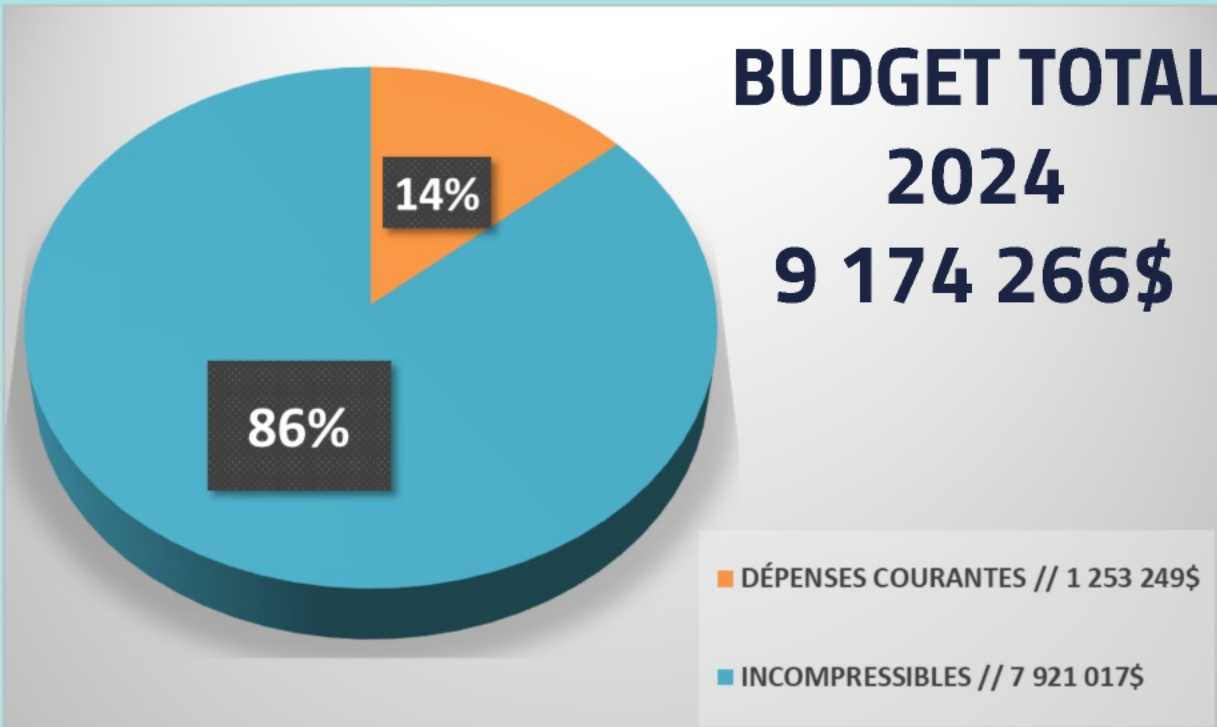

DÉPENSES

RÉPARTITION DES DÉPENSES 2024

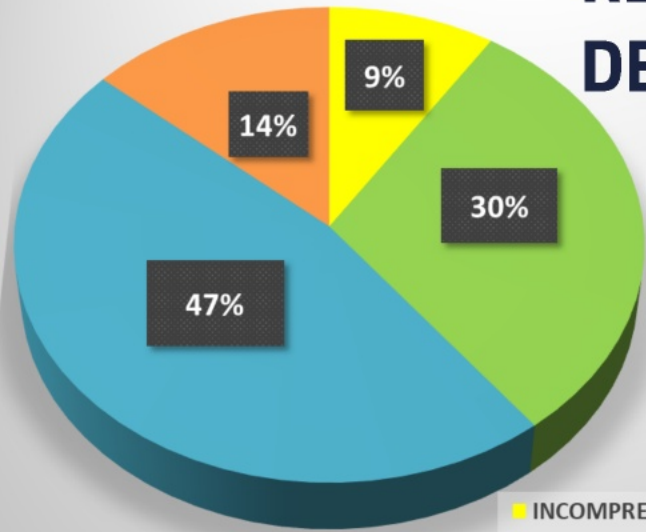

■ INCOMPRESSIBLE FINANCEMENT // 847 233\$
■ INCOMPRESSIBLE MASSE SALARIALE // 2 777 064\$
■ INCOMPRESSIBLES // 4 296 721\$
■ DÉPENSES COURANTES // 1 253 249\$

RÉPARTITION DES DÉPENSES 2025

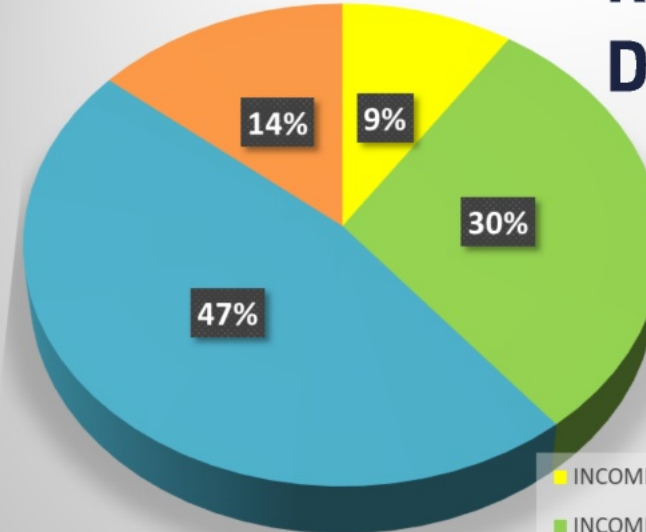

■ INCOMPRESSIBLE FINANCEMENT // 912 875\$
■ INCOMPRESSIBLE MASSE SALARIALE // 2 886 844\$
■ INCOMPRESSIBLES // 4 549 851\$
■ DÉPENSES COURANTES // 1 357 450\$

RÉPARTITION DE L'AUGMENTATION DES DÉPENSES

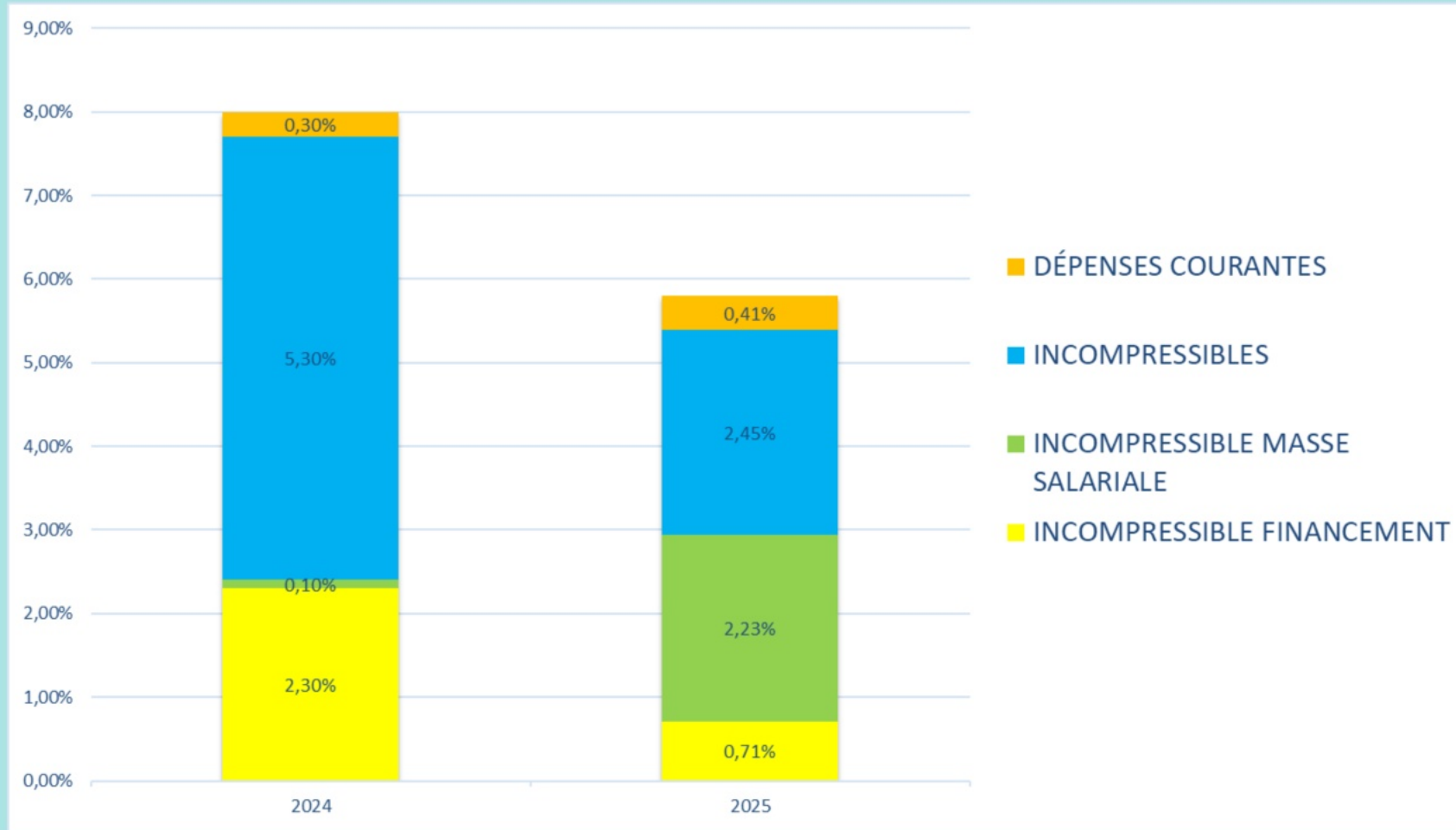

La convention collective arrive à échéance le 31 décembre 2024.

La négociation étant toujours en cours, l'information salariale est une estimation.

FAITS SAILLANTS BUDGET 2025

Concernant les revenus

Droits de mutation : **augmentation de 2 %**, se situent à 535 500\$;

Ristourne TVQ : de 61 000 \$ en 2024 à **286 565 \$ en 2025** ;

Création d'un fonds sport, loisirs et culture avec les redevances des permis de location court terme.



FAITS SAILLANTS BUDGET 2025

Concernant les dépenses

Augmentation service de police : 9 %

Augmentation quote-part MRC : 7 %

Augmentation écocentre : 13,1 %

Ajout de 20 000 \$ aux loisirs

Ajout de 10 000 \$ aux travaux publics

Ajout de 2 000 \$ pour le remboursement des activités des loisirs



FAITS SAILLANTS BUDGET 2025

Explication sur la tarification des GMR

Résidentiel

Trio de bacs

Année	2024	2025
Tarif	285 \$	283 \$

* Diminution de 0.7 % de la tarification



Commercial

Changement de méthode de tarification des industries, commerces et institutions (ICI) :

Taux de base + tarif service

Concept utilisateur/payeur

Toute modification de service doit être adressée à la MRC

FAITS SAILLANTS BUDGET 2025

Échéance de la convention collective des cols blancs et des cols bleus le 31 décembre 2024



PROGRAMME TRIENNAL DES IMMOBILISATIONS (PTI)

PTI 2025-2027	Année 2025	Financement	Subvention	Charge
	Coût brut	Financement	Subvention	Charge aux citoyens
Réfection de chemins	2 000 000 \$	PAVL (75 %) et/ou Emprunt		2 000 000 \$
1 étude de sécurité lac Parent	80 000 \$	PAFMAN (66 %)	52 800 \$	27 200 \$
1 bassin de sédimentation	150 000 \$	Emprunt		150 000 \$
Ponceaux	210 000 \$	FDR (5 ans)		210 000 \$
Bandes de patinoire	150 000 \$	subvention (50 %)	75 000 \$	75 000 \$
Thermopompe centre communautaire	20 000 \$	FDR (5 ans)		20 000 \$
Atelier de voirie (Toilette)	10 000 \$	FDR		10 000 \$
Migration du système informatique	21 000 \$	FDR (5 ans)		21 000 \$
Aménagement du 770, chemin de SADL				
Déménagement des employés	20 000 \$	FDR		20 000 \$
19, chemin des Érables	40 000 \$	FDR (5 ans)		40 000 \$
Ingénierie sur les chemins Godefroy et Beakie	125 000 \$	Emprunt		125 000 \$
Habits de combat	14 500 \$	FDR		14 500 \$
Total	2 840 500 \$		127 800 \$	2 712 700 \$

PROGRAMME TRIENNAL DES IMMOBILISATIONS (PTI)

PTI 2025-2027	Année 2026	Financement	Subvention	Charge
	Coût brut	Financement	Subvention	Charge aux citoyens
Réfection de chemins	1 500 000 \$	Emprunt		1 500 000 \$
Great Wall	1 500 000 \$	TECQ	1 369 045 \$	130 955 \$
1 barrage lac Loiselle	800 000 \$	PAFMAN (66 %)	528 000 \$	272 000 \$
1 bassin de sédimentation	150 000 \$	Emprunt		150 000 \$
Ponceaux	210 000 \$	FDR (5 ans)		210 000 \$
Projet hôtel de ville/bibliothèque*	4 301 000 \$	PRACIM + MCC + Emprunt	2 247 600 \$	2 053 400 \$
Habits de combat	14 500 \$	FDR (5 ans)		14 500 \$
Projets loisirs	100 000 \$	Fonds loisirs		100 000 \$
Total	8 575 500 \$		4 144 645 \$	4 430 855 \$

PROGRAMME TRIENNAL DES IMMOBILISATIONS (PTI)

PTI 2025-2027	Année 2027	Financement	Subvention	Charge
	Coût brut	Financement	Subvention	Charge aux citoyens
PIIRL (Godefroy)	3 920 000 \$	PAVL (75 %)	2 940 000 \$	980 000 \$
1 barrage	800 000 \$	PAFMAN (66 %)	528 000 \$	272 000 \$
1 bassin de sédimentation	1 000 000 \$	Emprunt		1 000 000 \$
Ponceaux	210 000 \$	FDR (5 ans)		210 000 \$
Exutoire du lac Ouimet	1 800 000 \$	Emprunt		1 800 000 \$
Habits de combat	14 500 \$	FDR (5 ans)		14 500 \$
Projets loisirs	100 000 \$	Fonds Loisirs		100 000 \$
Total	5 930 000 \$		3 468 000 \$	4 376 500 \$

PROGRAMME QUINQUÉNNAL

Quinquénnal 2025-2028	Année 2028	Financement	Subvention	Charge
	Coût brut	Financement	Subvention	Charge aux citoyens
PIIRL (Beakie)	2 100 000 \$	PAVL (75 %)	1 575 000 \$	525 000 \$
Réfection chemins	2 000 000 \$	Emprunt		2 000 000 \$
1 barrages	800 000 \$	PAFMAN (66 %)	528 000 \$	272 000 \$
1 bassin de sédimentation	150 000 \$	Emprunt		150 000 \$
5 ponceaux	210 000 \$	FDR (5 ans)		210 000 \$
Habits de combat	14 500 \$	FDR		14 500 \$
Projets loisirs	100 000 \$	Fonds loisirs		100 000 \$
Total	5 260 000 \$		2 103 000 \$	3 271 500 \$

Quinquénnal 2025-2029	Année 2029	Financement	Subvention	Charge
	Coût brut	Financement	Subvention	Charge aux citoyens
Réfection chemins	2 000 000 \$	Emprunt		2 000 000 \$
1 barrages	800 000 \$	PAFMAN (66 %)	528 000 \$	272 000 \$
1 bassin de sédimentation	150 000 \$	Emprunt		150 000 \$
5 ponceaux	210 000 \$	FDR (5 ans)		210 000 \$
Habits de combat	14 500 \$	FDR		14 500 \$
Projets loisirs	100 000 \$	Fonds loisirs		100 000 \$
Total	3 160 000 \$		528 000 \$	2 746 500 \$